

Société de Pathologie Exotique
Congrès d'Haiphong
8-10 novembre 2017



Les pathologies chirurgicales tropicales négligées

Dr. Guyon Patrick

Directeur médical de WAHA International



Définition

- Toute pathologie chirurgicale ne mettant pas en jeu le **pronostic vital** immédiat et qui ne bénéficie pas d'une prise en charge adaptée par **manque de moyens, de compétences ou d'intérêt**



Intérêt

- Population jeune, pauvre
- Éthique
- Problème de santé publique
- Parfois accessible à un traitement simple

« La chirurgie doit cesser d'être le parent pauvre de la santé mondiale »

Etiologie



- Malformations congénitales:
 - Orthopédiques (pied bot)
 - Fente labiale
 - Cardiopathie congénitale
- Fistules obstétricales
- *Traumatologie*
 - Routière
 - Accident du travail
 - Accidents domestiques (brûlures)

Etiologie (suite)



- **Complications chirurgicales des NTD:**
 - Ulcère de Buruli
 - Filarioses lymphatiques
 - Lèpre
 - Complications digestives et urologiques des bilharzioses
 - Échinococcoses
- Ostéomyelites, ostéites
- Noma...
- Cancers?

Accidentologie routière



- 20-50 millions de blessés par an (OMS, 2014)
- 2 millions en Inde
- 1/3 handicap permanent
- 1ère cause de décès par an entre 15-29 ans
- **Étiologies multiples:**
 - Infrastructures routières
 - Accroissement de véhicules surmotorisés
 - Urbanisation
 - Mauvais entretien
 - Absence de soins préhospitaliers et de ramassage médicalisé
 - Absence de protection individuelle

Traumatologie routière



Traumatologie routière



Traumatologie routière (suite)



- **Déserts chirurgicaux**
 - (Sierra Leone: 1 chirurgien par 100 mille habitants)
- Accueil des poly traumatisés?
- Ostéosynthèse? Physiothérapie? Appareillage?



Handicap

- Luxation négligée, cal vicieux, pseudarthrose septique

Traumatologie routière

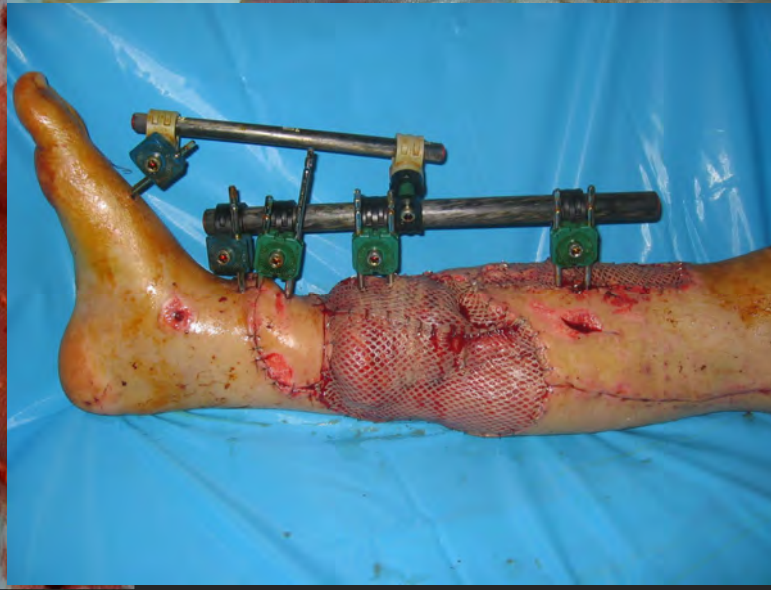
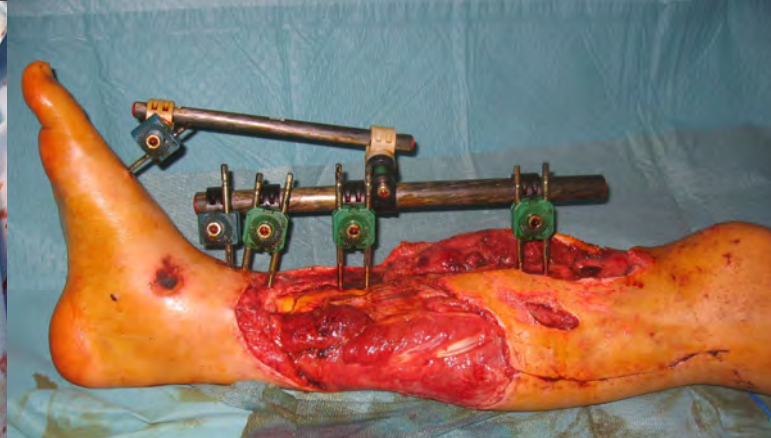
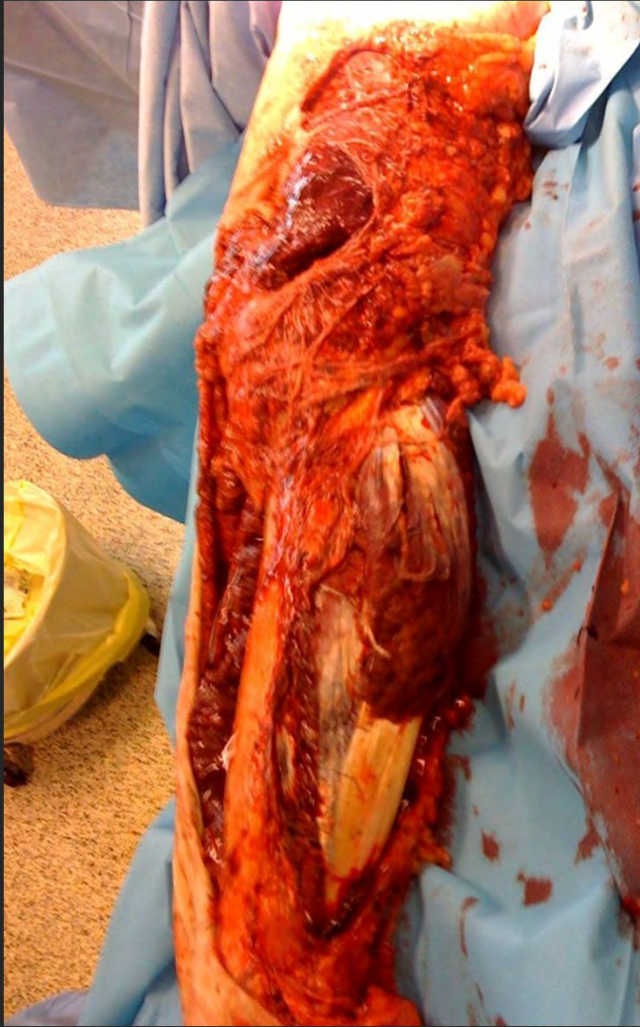

Séquelles post-traumatiques



Accidents domestiques



- Séquelles de brûlures: brides rétractiles



Accidents domestiques



Séquelles de brûlures: brides rétractiles



Malformations orthopédiques congénitales



Autres malformations

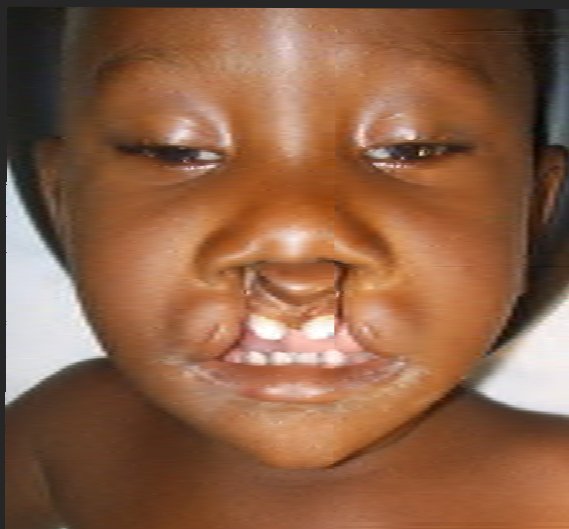

Handicap moteur acquis (Séquelles de polyomyélite Accident iatrogène : Injection quinine)



Handicap moteur acquis (Pott)



Complications chirurgicales des NTDs



Complications chirurgicales des NTDs



Problèmes éthiques



- Source de *marginalisation* et de *stigmatisation*:
 - Par le handicap temporaire ou permanent qu'elles engendrent
 - Par exclusion sociale et économique
- Cercle vicieux: Aggravation de la paupérisation

Problème de santé publique



- Réduction de la production économique notamment dans les pays à revenu faible et intermédiaire (de 2% de croissance du PIB)
- Services chirurgicaux : un retour sur investissement majeur : 1/29 le meilleur dans le cadre du développement
- Entrave à l'amélioration du bien être
- **Indice VVS** : valeur de vie statistique (400 milliards de dollars en 2010)
- **Indice EVCI** : Espérance de vie corrigée par l'incapacité

Conclusion



- La chirurgie est un outil puissant dans le développement économique et la lutte contre la pauvreté
- La chirurgie doit cesser d'être le parent pauvre de la santé mondiale